

# MAQNOVA Equipamentos.

## *Ramo de Atuação.*

- *Nacionalização de peças e componentes para equipamentos florestais.*
- *Reforma e recuperação de equipamentos florestais.*
- *Serviços de manutenção em cabeçote florestal do tipo Harvester em campo.*
- *Projetos especiais para equipamentos Florestais e Agrícolas.*



# Dimensões da Sede.

- Área Total MAQNOVA Equipamentos. 24.400m<sup>2</sup>

Ao lado da Rod. Marechal Rondon

- Área coberta de 1.625m<sup>2</sup>
- Área total do Projeto Inovar de 5.215m<sup>2</sup>
- Área do Escritório de 195m<sup>2</sup>.
- Área do Refeitório de 65m<sup>2</sup>.
- Área de Lavador de 280m<sup>2</sup>.
- Área de Pátio/Estacionamento de 2.450m<sup>2</sup>

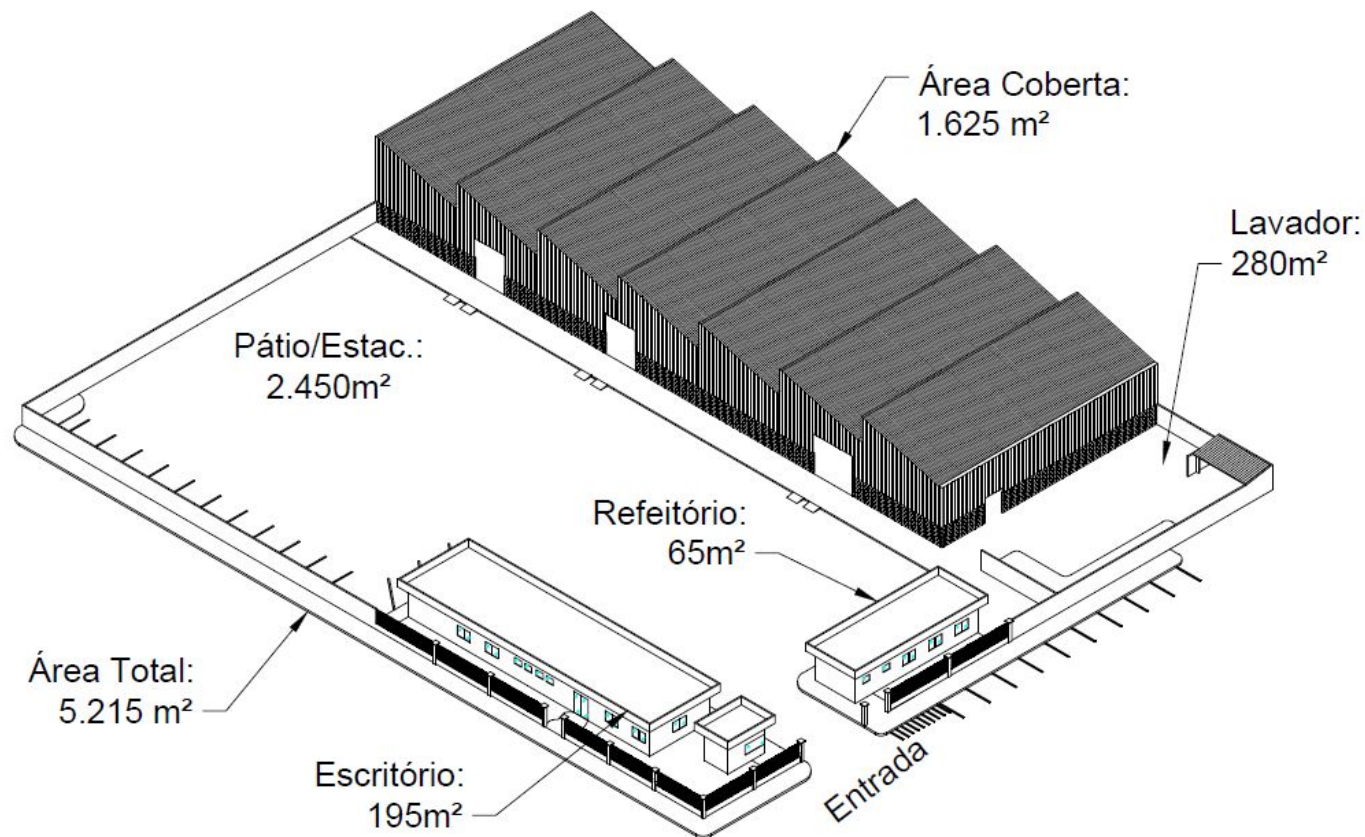

# Localização MAQNOVA.

MAQNOVA  
Equipamentos

Rodovia  
Marechal Rondon

Cidade de  
Lençóis Paulista

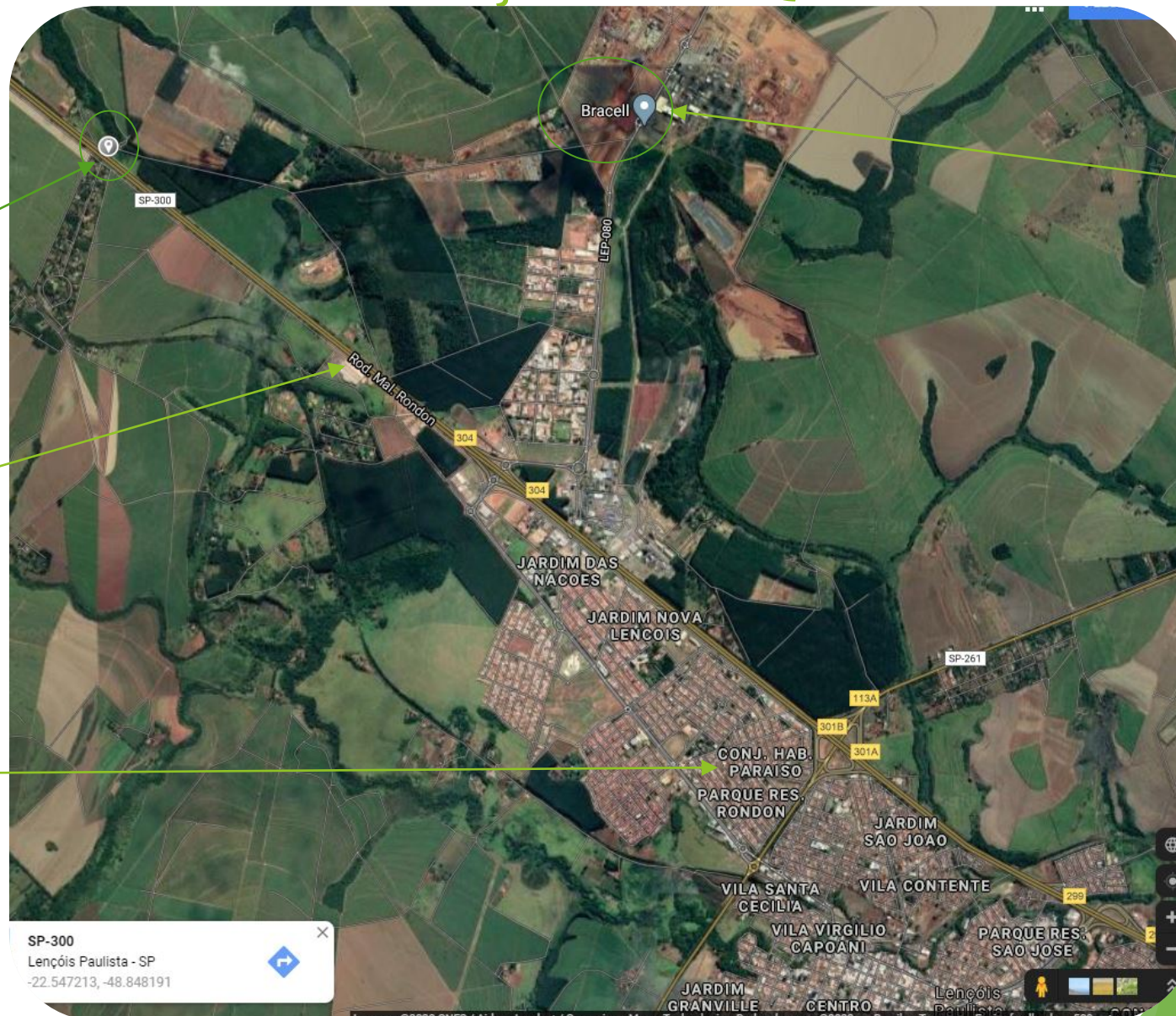

Projeto STAR  
BRACELL  
Lençóis Paulista

# MAQNOVA Equipamentos.

## Principais Parceiros.

### • Empresas do Ramo Florestal.

SUZANO PAPEL E CELULOSE.

ELDORADO BRASIL CELULOSE.

KLABIN

DEXCO

BRACELL (Lençóis Paulista)

BRACELL (Bahia)



**DEXCO**



# MAQNOVA Equipamentos.

*Máquinas e Equipamentos.*

• *Setor de Usinagem.*

01 Centro de Torneamento GL 280M ROMI.

02 Centro de Usinagem ROMI D-1000.

01 Centro de Usinagem ROMI D-600.

01 Centro de Usinagem CNC ROMI D-250.

01 Mandrilhadoura ikeGAI

01 Ponte rolante 5 mil toneladas.

01 Rosqueadeira Pneumática.

01 Fresadora Vertical.

02 Torno Convencional.

01 Forno Mufla até 1200°C.

01 Retifica Cilíndrica 1 metro.

02 Furadeira de Coluna.

01 Serra de Fita.

01 Prensa de 30T.

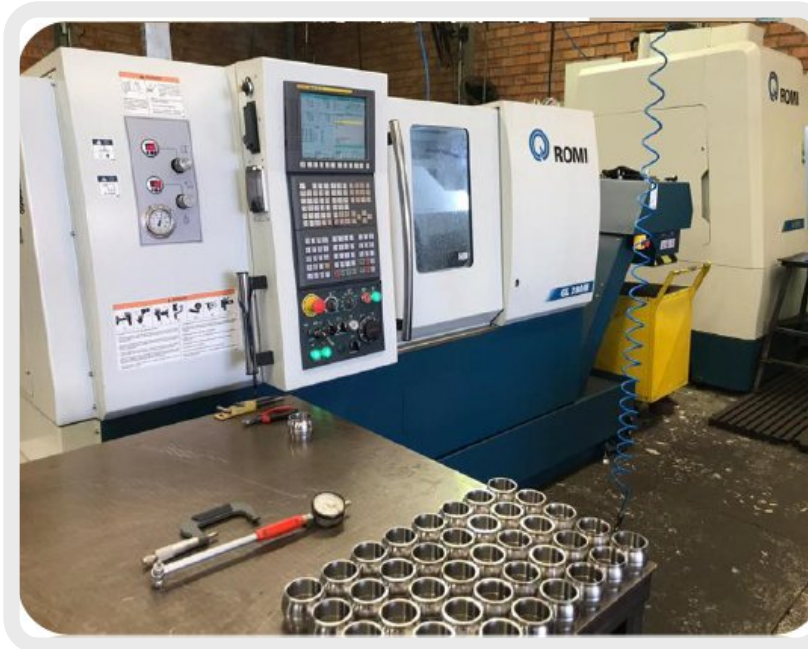

Centro de Torneamento GL 280M - Link  
<https://www.youtube.com/watch?v=0s1AzJKxFls>

Centro de Usinagem D1000 - Link  
<https://www.youtube.com/watch?v=lvK-xNMYojQ>



# MAQNOVA Equipamentos.

## *Maquinas e Equipamentos.*

### *• Setor de Caldeiraria.*

- 01 Mesa de Corte Plasma / Oxi-corte - Capacidade de Corte até 200mm de espessura*
- 01 Mesa de Corte à laser com capacidade de corte de 3 mil watts de potência*
- 01 Máquina de dobra*
- 01 Máquina de Solda MIG/MAG 500A.*
- 03 Máquinas de Solda MIG/MAG 400A.*
- 01 Empilhadeira Toyota.*
- 01 Empilhadeira Mitsubishi.*
- 01 Prensa Hidráulica 100T.*
  - 01 Prensa Hidráulica 200T.*
- 01 Máquina de Metalização a Frio.*
- 01 Máquina de Solda Eletrodo Revestido 160A.*
- Lixadeiras, Retificas, Maçaricos entre outros.*



# MAQNOVA Equipamentos.

*Itens Produzidos e comercializados.*

*Peças Novas.*

*Faca de Desgalhe 370e.*

*Pinos de Cilindro de Faca*

*Rotulas Oscilante para Cabeçote*

*Pinos para cabeçote c/ Sistema Expansivo.*

*Rolo de Tração c/ Descascamento.*

*Articuladores do Cabeçote 370e.*

*Laminas de Faca de Desgalhe.*

*Sabre MAQNOVA 70CM*

*Suporte do Conjunto de Corte.*

*Suporte do Motor de Rolo.*

*Lamina de Rolo - (lisa - dentada) Usin.*



# Projetos Personalizados



Item	Qtde.	Descrição	Código	Peso
14	01	Parafuso de Trava da Sapata	PED1.0185	0,03 Kg.
13	02	Parafuso Allen S/ Cabeça	M6 x 16mm	N/A
12	01	Parafuso Allen S/ Cabeça	M6 x 6mm	N/A
11	01	Parafuso Allen S/ Cabeça	M8 x 10mm	N/A
10	01	Tampão Allen	1/4" BSP	N/A
09	01	Tampão Allen	1/8" BSP	N/A
08	02	Raspador	Cód. 5718	N/A
07	04	Anel Oring.	ø26 x 30mm	N/A
06	04	Anel Oring.	ø14 x 2,5mm	N/A
05	02	Pino de Tensionamento Lateral	PED1.0179	0,01 Kg.
04	02	Pino de Tensionamento Conj. Corte	PED1.0182	0,16 Kg.
03	02	Parafuso de Trava do Sabre	PED1.0191	0,04 Kg.
02	01	Suporte do Conjunto de Corte	PED1.0164	5,54 Kg.
01	01	Sapata do Conjunto de Corte	PED1.0192	2,43 Kg.

<b>MaqNova</b>		Projeto	Data	Nome	Des. nº
		Desenho			PED1.0161
		Aprova			Unidade
					mm
Escala	1:2	Título: <b>DETA LHA MENTO VALMET 370E</b>			Número
				Montagem Suporte Conj. Corte.	
				PED1.0161	

# Cabeçote Valmet 370e (Reforma)



# Itens de Nacionalização - MAQNOVA

